

**Légende**

- Limite de zonage
- Espace boisé classé (L.113-1 du Code de l'Urbanisme)
- Emplacement réservé
- Mare ou étang protégé(e) (L.151-23 du Code de l'Urbanisme)
- Transition paysagère à créer
- Parc/Jardin/ Boisement /Terrain cultivé protégé (L.151-19 du Code de l'Urbanisme)
- Bande d'inconstructibilité de 75m, loi Barnier ( L.111-6 du Code de l'Urbanisme)
- Zone humide à protéger (L.151-23 du Code de l'Urbanisme)
- Secteur faisant l'objet d'une Orientations d'Aménagement et de Programmation (OAP) à respecter (L.151-6 du Code de l'Urbanisme)
- Bâtiment pouvant faire l'objet d'un changement de destination (L.151-11 2° du Code de l'Urbanisme)
- Périmètre de centralité
- Bois/Parc/Jardin/terrain cultivé protégé (L.151-23 du Code de l'Urbanisme)
- Marge de recul : risque incendie
- Zone non aedificandi
- Site archéologique
- PPRI du Thouet et Atlas des zones inondables
- Site Patrimonial Remarquable
- Périmètre de projet urbain partenarial
- Périmètre affecté par le bruit de voisinage d'infrastructure de transport terrestre
- Zones d'étude archéologique
- Marge de recul minimale de 10 m à respecter en zones "U" et "AU"
- Linéaire commercial à préserver (L.151-16 du code de l'urbanisme)
- Chemins à conserver
- Mur protégé (L.151-19 du Code de l'urbanisme)
- Cône de vue à préserver
- Plantation à réaliser
- Haies à préserver (L.151-23 du Code de l'urbanisme)
- Alignements d'arbres à préserver (L.151-23 du Code de l'urbanisme)
- Arbre isolé protégé (L.151-23 du Code de l'urbanisme)
- Patrimoine protégé ( L.151-19 du Code de l'urbanisme)

Carte n°96

**Plan Local d'Urbanisme intercommunal  
Communauté de Communes du  
Thouarsais**

**3.2**  
Règlement  
Document graphique  
PLUi approuvé le  
04/02/2020

Echelle : 1:5 000

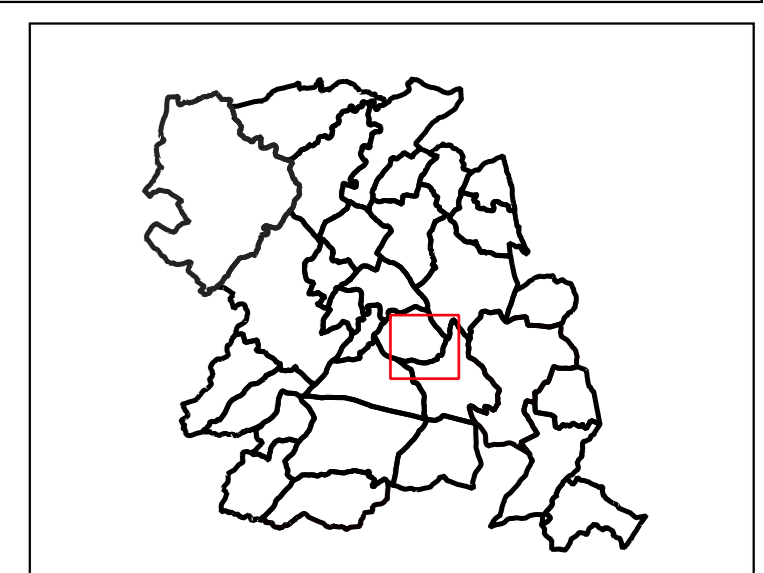

Commune de Taizé-Maulais

PRESCRIPTION	03/02/2015
ARRÊT	04/06/2019
APPROBATION	04/02/2020
MODIFICATION SIMPLIFIÉE n°1	08/02/2022

Par délégation le Vice-Président en charge de l'aménagement du territoire et de l'habitat

Emmanuel CHARRE



Maison de l'urbanisme  
Communauté de Communes du Thouarsais

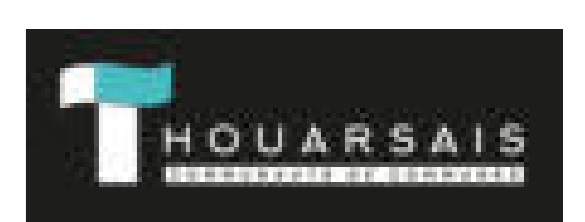
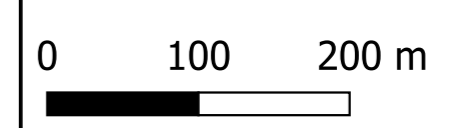

Source : DGFIP- Cadastre 2018  
Février 2022

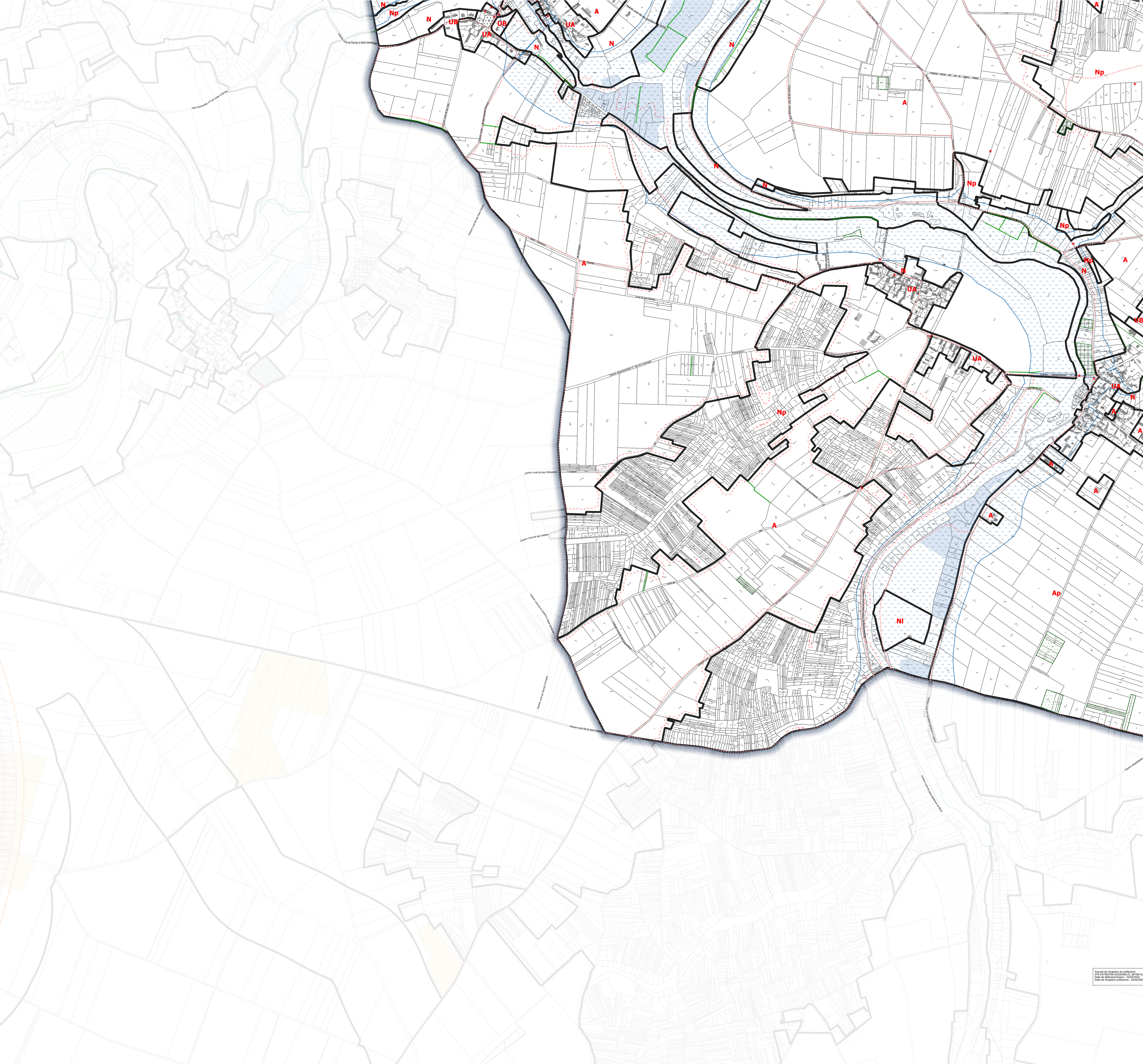

**Légende**

- Limite de zonage
- Espace boisé classé (L.113-1 du Code de l'Urbanisme)
- Emplacement réservé
- Mare ou étang protégé(e) (L.151-23 du Code de l'Urbanisme)
- Transition paysagère à créer
- Parc/Jardin/ Boisement /Terrain cultivé protégé (L.151-19 du Code de l'Urbanisme)
- Bande d'inconstructibilité de 75m, loi Barnier ( L.111-6 du Code de l'Urbanisme)
- Zone humide à protéger (L.151-23 du Code de l'Urbanisme)
- Secteur faisant l'objet d'une Orientations d'Aménagement et de Programmation (OAP) à respecter (L.151-6 du Code de l'Urbanisme)
- Bâtiment pouvant faire l'objet d'un changement de destination (L.151-11 2° du Code de l'Urbanisme)
- Périmètre de centralité
- Bois/Parc/Jardin/terrain cultivé protégé (L.151-23 du Code de l'Urbanisme)
- Marge de recul : risque incendie
- Zone non aedificandi
- Site archéologique
- PPRI du Thouet et Atlas des zones inondables
- Site Patrimonial Remarquable
- Périmètre de projet urbain partenarial
- Périmètre affecté par le bruit de voisinage d'infrastructure de transport terrestre
- Zones d'étude archéologique
- Marge de recul minimale de 10 m à respecter en zones "U" et "AU"
- Linéaire commercial à préserver (L.151-16 du code de l'urbanisme)
- Chemins à conserver
- Mur protégé (L.151-19 du Code de l'urbanisme)
- Cône de vue à préserver
- Plantation à réaliser
- Haies à préserver (L.151-23 du Code de l'urbanisme)
- Alignements d'arbres à préserver (L.151-23 du Code de l'urbanisme)
- Arbre isolé protégé (L.151-23 du Code de l'urbanisme)
- Patrimoine protégé ( L.151-19 du Code de l'urbanisme)

Carte n°97

**Plan Local d'Urbanisme intercommunal  
Communauté de Communes du  
Thouarsais**

**3.2**  
Règlement  
Document graphique  
PLUi approuvé le  
04/02/2020

Echelle : 1:5 000

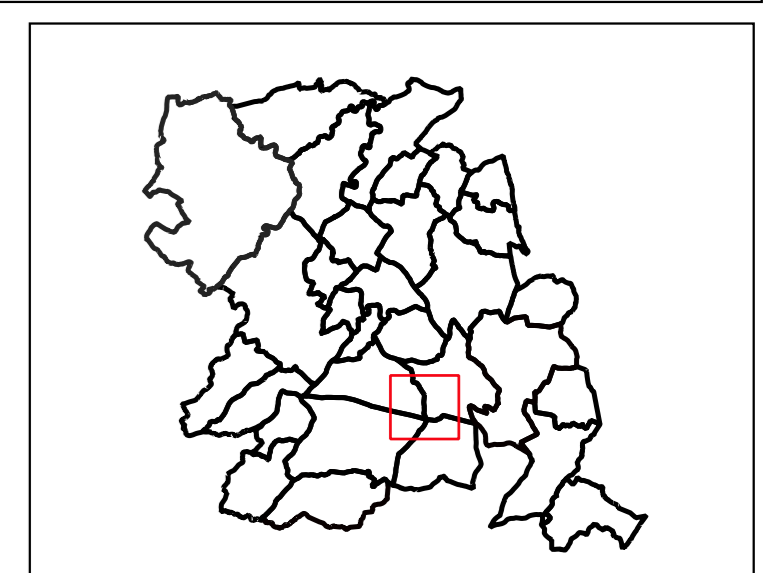

Commune de Taizé-Maulais

PRÉSCRIPTION	03/02/2015
ARRÊT	04/06/2019
APPROBATION	04/02/2020
MODIFICATION SIMPLIFIÉE n°1	08/02/2022

Par délégation le Vice-Président en charge de l'aménagement du territoire et de l'habitat

Emmanuel CHARRE



Maison de l'urbanisme  
Communauté de Communes du Thouarsais

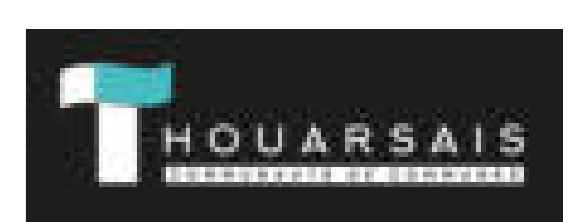
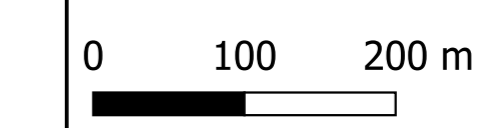

Source : DGFIP- Cadastre 2018  
Février 2022

Accès de réimpression et consultation  
07/04/2019 10:00:00  
Date de réimpression : 24/02/2022 10:00:00  
Date de réimpression : 24/02/2022

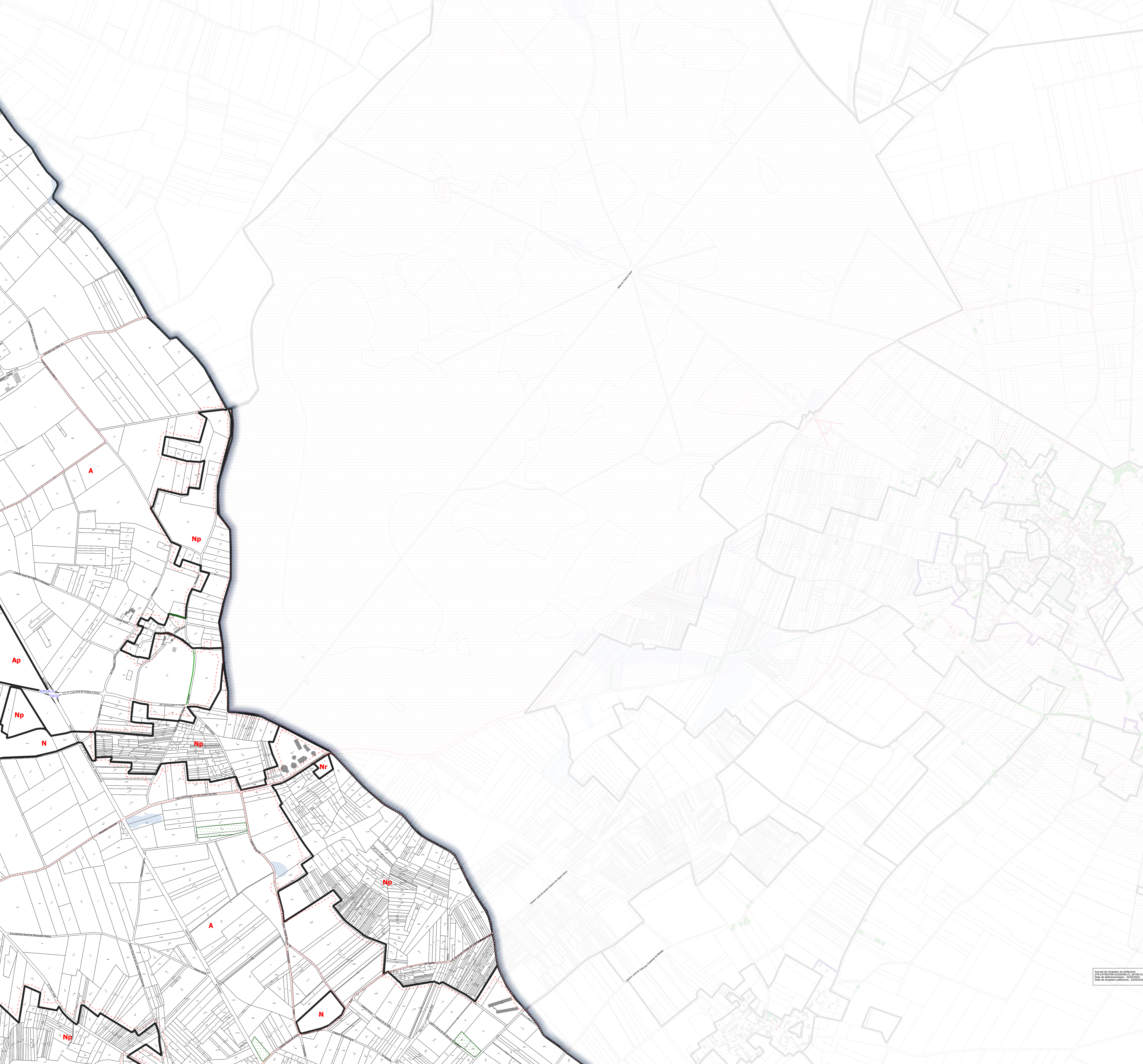

- ### Légende
- Limite de zonage
  - Espace boisé classé (L.113-1 du Code de l'Urbanisme)
  - Emplacement réservé
  - Mare ou étang protégé(e) (L.151-23 du Code de l'Urbanisme)
  - Transition paysagère à créer
  - Parc/Jardin/ Boisement /Terrain cultivé protégé (L.151-19 du Code de l'Urbanisme)
  - Bande d'inconstructibilité de 75m, loi Barnier ( L.111-6 du Code de l'Urbanisme)
  - Zone humide à protéger (L.151-23 du Code de l'Urbanisme)
  - Secteur faisant l'objet d'une Orientations d'Aménagement et de Programmation (OAP) à respecter (L.151-6 du Code de l'Urbanisme)
  - Bâtiment pouvant faire l'objet d'un changement de destination (L.151-11 2° du Code de l'Urbanisme)
  - Périmètre de centralité
  - Bois/Parc/Jardin/terrain cultivé protégé (L.151-23 du Code de l'Urbanisme)
  - Marge de recul : risque incendie
  - Zone non aedificandi
  - Site archéologique
  - PPRI du Thouet et Atlas des zones inondables
  - Site Patrimonial Remarquable
  - Périmètre de projet urbain partenarial
  - Périmètre affecté par le bruit de voisinage d'infrastructure de transport terrestre
  - Zones d'étude archéologique
  - Marge de recul minimale de 10 m à respecter en zones "U" et "AU"
  - Linéaire commercial à préserver (L.151-16 du code de l'urbanisme)
  - Chemins à conserver
  - Mur protégé (L.151-19 du Code de l'urbanisme)
  - Cône de vue à préserver
  - Plantation à réaliser
  - Haies à préserver (L.151-23 du Code de l'urbanisme)
  - Alignements d'arbres à préserver (L.151-23 du Code de l'urbanisme)
  - Arbre isolé protégé (L.151-23 du Code de l'urbanisme)
  - Patrimoine protégé ( L.151-19 du Code de l'urbanisme)

Accueil de réception et diffusion :  
07/02/2022 10:00:00  
Date de mise en service : 04/02/2020  
Date de réactualisation : 08/02/2022

**Carte n°98**

**Plan Local d'Urbanisme intercommunal  
Communauté de Communes du  
Thouarsais**

3.2

Règlement  
Document graphique  
PLUi approuvé le  
04/02/2020

**Echelle : 1:5 000**

PRESCRIPTION	03/02/2015
ARRÊT	04/06/2019
APPROBATION	04/02/2020
MODIFICATION SIMPLIFIÉE n°1	08/02/2022

Commune de Taizé-Maulais

Par délégation le Vice-Président en charge de l'aménagement du territoire et de l'habitat

Emmanuel CHARRE

Maison de l'urbanisme  
Communauté de Communes du Thouarsais

0 100 200 m

Source : DGFIP- Cadastre 2018  
Février 2022



### Légende

- Limite de zonage
- Espace boisé classé (L.113-1 du Code de l'Urbanisme)
- Emplacement réservé
- Mare ou étang protégé(e) (L.151-23 du Code de l'Urbanisme)
- Transition paysagère à créer
- Parc/Jardin/ Boisement /Terrain cultivé protégé (L.151-19 du Code de l'Urbanisme)
- Bande d'inconstructibilité de 75m, loi Barnier ( L.111-6 du Code de l'Urbanisme)
- Zone humide à protéger (L.151-23 du Code de l'Urbanisme)
- Secteur faisant l'objet d'une Orientations d'Aménagement et de Programmation (OAP) à respecter (L.151-6 du Code de l'Urbanisme)
- Bâtiment pouvant faire l'objet d'un changement de destination (L.151-11 2° du Code de l'Urbanisme)
- Périmètre de centralité
- Bois/Parc/Jardin/terrain cultivé protégé (L.151-23 du Code de l'Urbanisme)
- Marge de recul : risque incendie
- Zone non aedificandi
- Site archéologique
- PPRI du Thouet et Atlas des zones inondables
- Site Patrimonial Remarquable
- Périmètre de projet urbain partenarial
- Périmètre affecté par le bruit de voisinage d'infrastructure de transport terrestre
- Zones d'étude archéologique
- Marge de recul minimale de 10 m à respecter en zones "U" et "AU"
- Linéaire commercial à préserver (L.151-16 du code de l'urbanisme)
- Chemins à conserver
- Mur protégé (L.151-19 du Code de l'urbanisme)
- Côte de vue à préserver
- Plantation à réaliser
- Haies à préserver (L.151-23 du Code de l'urbanisme)
- Alignements d'arbres à préserver (L.151-23 du Code de l'urbanisme)
- Arbre isolé protégé (L.151-23 du Code de l'urbanisme)
- Patrimoine protégé ( L.151-19 du Code de l'urbanisme)

Carte n°99

## Plan Local d'Urbanisme intercommunal Communauté de Communes du Thouarsais

**3.2**  
Règlement  
Document graphique  
PLUi approuvé le  
04/02/2020

Echelle : 1:5 000

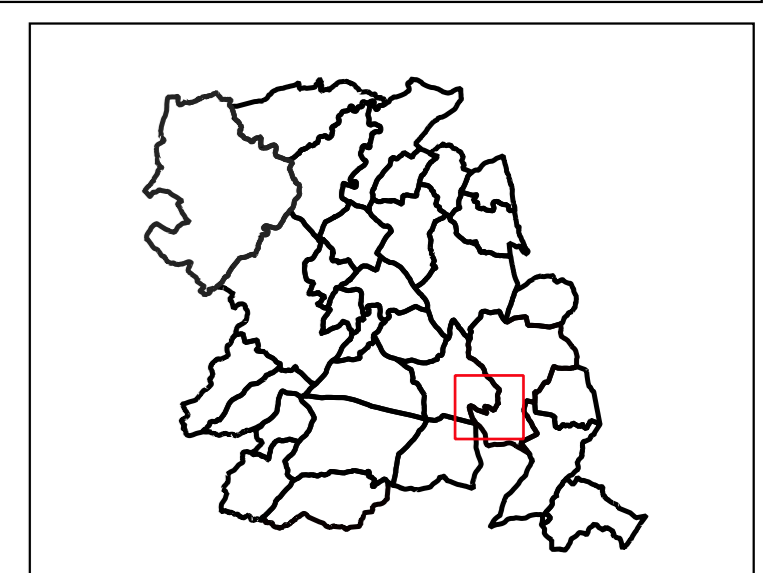

Commune de Taizé-Maulais

PRÉSCRIPTION	03/02/2015
ARRÊT	04/06/2019
APPROBATION	04/02/2020
MODIFICATION SIMPLIFIÉE n°1	08/02/2022

Par délégation le Vice-Président en charge de l'aménagement du territoire et de l'habitat

Emmanuel CHARRE



Maison de l'urbanisme  
Communauté de Communes du Thouarsais

0 100 200 m

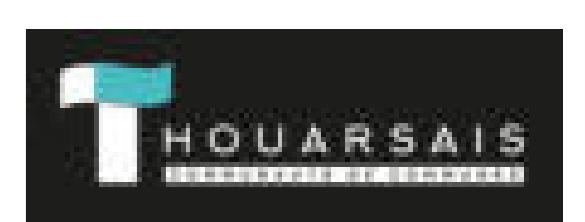

Source : DGFIP- Cadastre 2018  
Février 2022

Accès de réimpression en pdf  
07/04/2019 10:00:00  
Date de mise en service : 24/02/2020  
Date de mise en service : 24/02/2022